

Stap voor stap testen met
OneTouch® UltraEasy™



De test

1

Was zorgvuldig de handen en droog ze goed af.



2

Meter staat uit. Breng een teststrip in. Meter gaat vanzelf aan.
NB: DRUK NIET OP DE TOETSEN



3

Wacht tot op het scherm verschijnt. Houd het einde van de teststrip in de bloeddruppel. De teststrip zuigt het bloed op als een rietje. Het gele venstertje moet VOLLEDIG gevuld zijn met bloed.

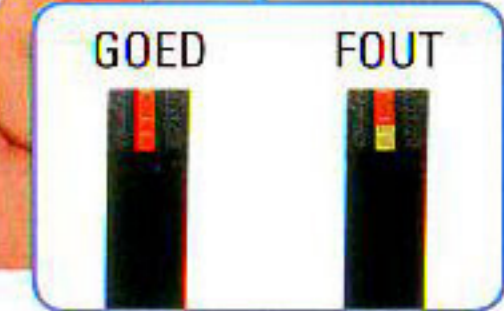
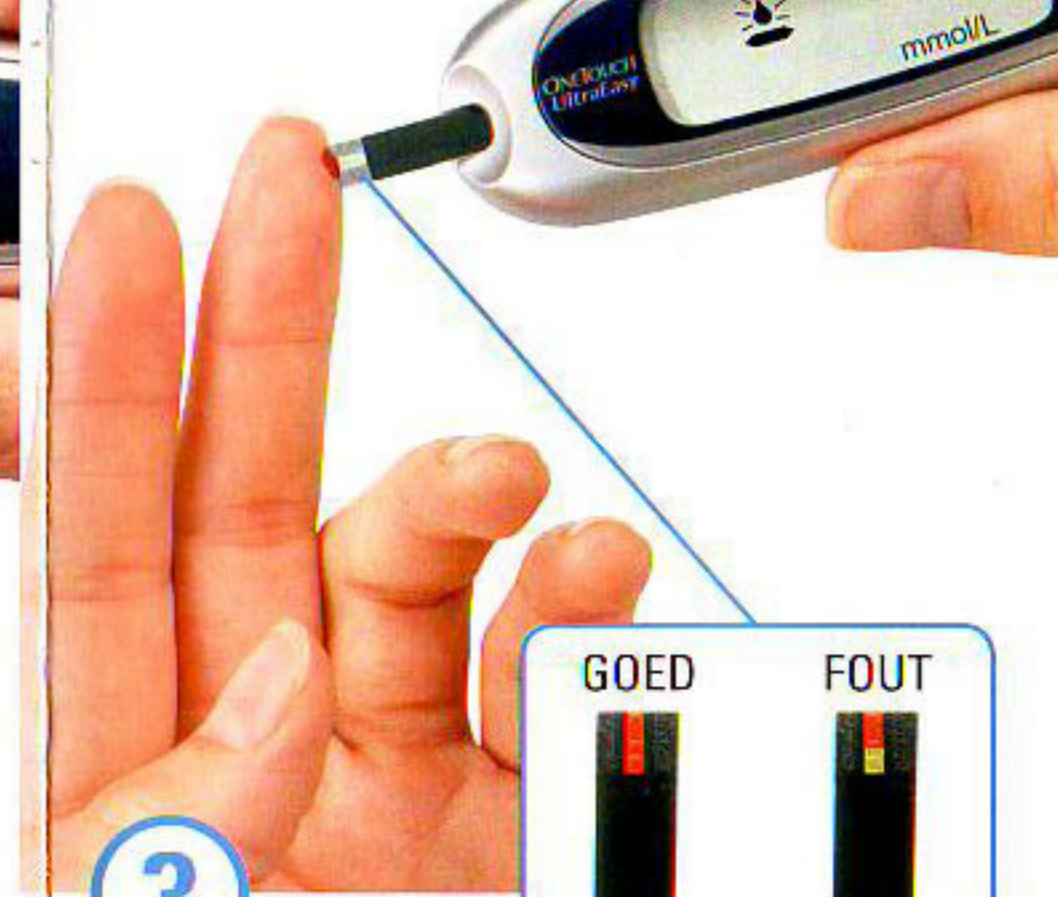

5 sec



4

De meter telt af van 5 naar 1 en toont het resultaat. Verwijder de teststrip. De meter gaat vanzelf uit.

Berichten op het scherm

Bloedglucosespiegel mogelijk lager dan 1.1 mmol/L

Bloedglucosespiegel mogelijk hoger dan 33.3 mmol/L

Temperatuur te laag. Herhaal de test met meter en teststrips tussen de 6-44°C.

Temperatuur te hoog. Herhaal de test met meter en teststrips tussen de 6-44°C.

Batterij bijna leeg. Nog minimaal 100 tests mogelijk. Vervang de batterij zo snel mogelijk.

Geen test meer mogelijk. Vervang de batterij.

Fout 1. Probleem met de meter. Gebruik de meter niet en neem contact op met LifeScan.

Fout 2. Gebruikte teststrip of meterprobleem. Herhaal de test met een nieuwe teststrip.

Fout 3. Te snel bloed aangebracht. Herhaal de test met een nieuwe teststrip.

Fout 4, diverse fouten mogelijk. Herhaal de test met een nieuwe teststrip en bij een temperatuur tussen de 6-44°C.

Fout 5. Teststrip beschadigd of niet volledig gevuld. Herhaal de test met een nieuwe teststrip.

Datum en tijd wijzigen



Meter staat uit. Druk minstens 5 seconden op . Na het testscherm en de ingestelde datum en tijd, worden uur, minuten, jaar, maand en dag achter elkaar knipperend weergegeven. Met de en wijzigt u datum en tijd. Na 5 seconden gaat het scherm automatisch naar de volgende instelling.

Eerdere resultaten bekijken



De meter staat uit. Druk 1 keer kort op . Na het testscherm verschijnt het meest recente resultaat. Druk op of om de testresultaten te bekijken. Meter uitschakelen? Houd 2 sec. ingedrukt.

De OneTouch® prikpen



Klik de dop van de prikpen.

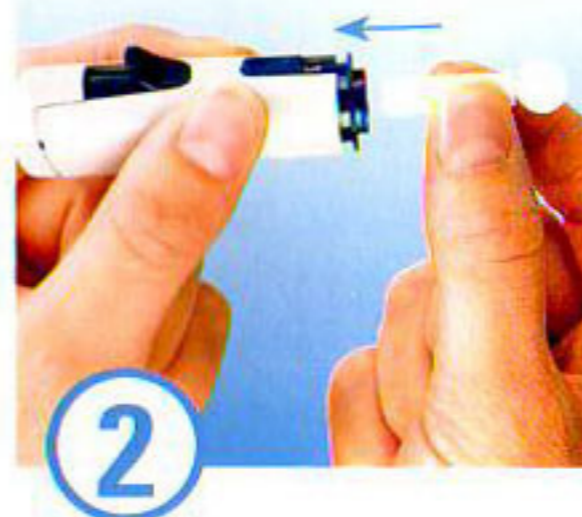

Duw het lancet stevig in de prikpen.

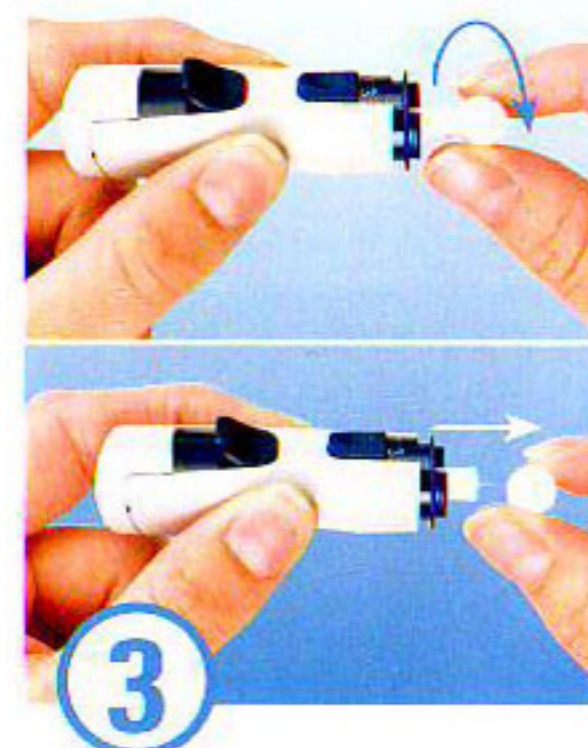

Draai het bescherm-schijfje van het lancet.



Klik de dop terug op de prikpen. Draai de dop tot de gewenste diepte. Hoe groter het cijfer, hoe dieper de prik.

Het prikken



Prik aan de zijkant van uw vinger. Zorg ervoor dat u de bloeddruppel niet uitsmeert.

Een nieuw busje teststrips

Voor betrouwbare resultaten is het van belang dat de code op het meterscherm overeenkomt met de code op het busje teststrips dat u gebruikt. U hoeft de code alleen maar te wijzigen als u aan een nieuwe verpakking teststrips begint met een andere code.



Breng de teststrip in. Het scherm geeft de laatst ingevoerde code weer, of "--" bij een nieuwe meter. Druk op of totdat de code op het scherm overeenkomt met die op het busje teststrips.

Vragen?

Raadpleeg de uitgebreide handleiding bij de meter of contacteer LifeScan:

Bel: 0800-0222445

Mail: service@lifescan.nl

Surf: www.lifescan.nl

