

VII. Pilot workflow

Selectieprocedure

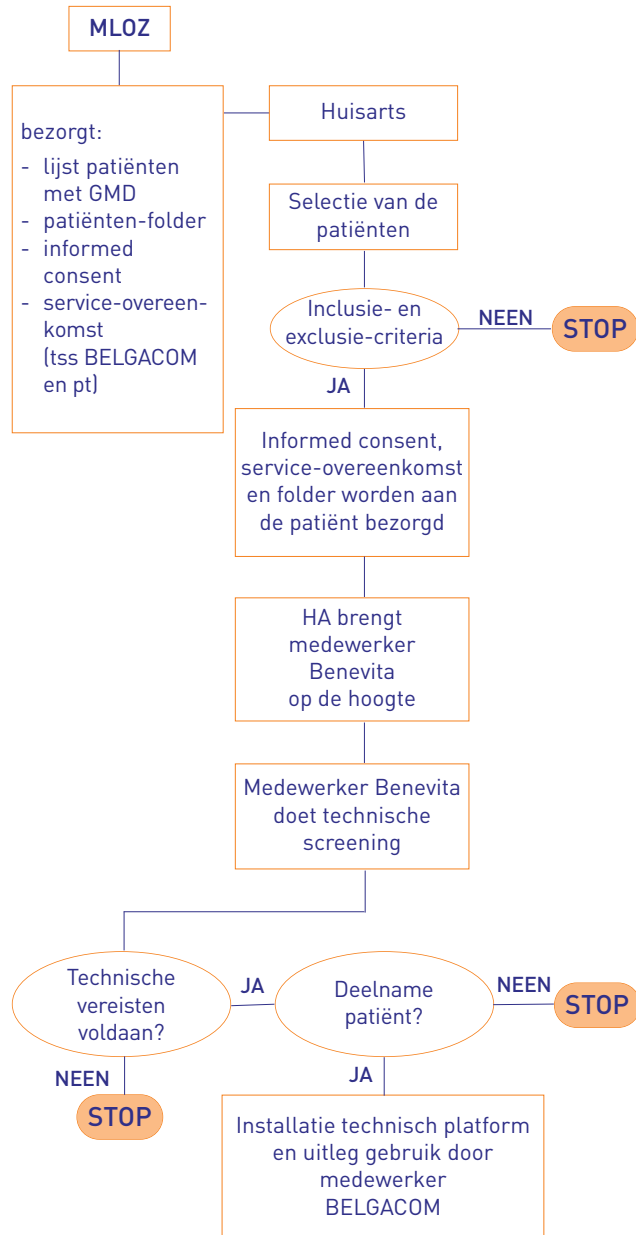

Procedure test

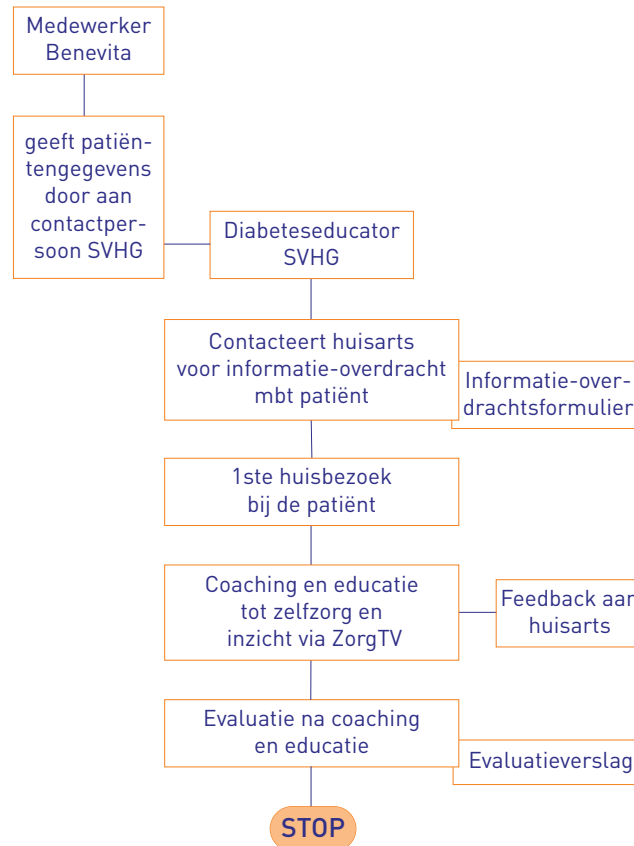

VIII. Compensatie

Voor zijn/haar medewerking ontvangt de huisarts 250 euro per effectief deelnemende patiënt.

Onafhankelijke Ziekenfondsen

Sint-Huibrechtsstraat 19 - 1150 Brussel
 Project manager: Irina Odnoletkova - tel: 02 778 94 52
 e-mail: irina.odnoletkova@benevita.be



ZorgTV
 iets voor uw patiënt?

Onafhankelijke Ziekenfondsen



I. Project filosofie

Gestructureerde telegzorg biedt op termijn de mogelijkheid om chronische patiënten beter inzicht in hun eigen ziekte te geven en het regelmatige face-to-face contact met zorgverstrekkers betaalbaar te houden. De huisarts speelt een centrale rol in het vastleggen en het opvolgen van het behandelingstraject.

Vanuit dit standpunt wordt door MLOZ/Benevita⁽¹⁾ en Solidariteit voor het Gezin⁽²⁾ in samenwerking met Domus Medica, het pilootproject ZorgTV voorbereid. Het project ZorgTV wordt opgebouwd rond diabetes type 2 en past in het kader van de zorgtrajecten.

II. Project opzet

In dit pilootproject zal, na het vastleggen van afspraken tussen de huisartsen en de diabeteseducatoren van Solidariteit voor het Gezin, worden gestart met de coaching vanop afstand van diabetes type 2-patiënten, met als uitrusting thuis:

- ✓ een videofoon om educatie en coaching door een diabetes-educator op afstand te kunnen realiseren;
- ✓ een set-top-box om via een digitaal TV platform pathologiegerelateerde informatie te kunnen aanbieden.

Iedere patiënt zal gedurende 6 maanden gratis van de dienstverlening kunnen genieten.

De doelstellingen van het project zijn:

1. de haalbaarheid van educatie en coaching van patiënten op afstand onderzoeken;
2. de wijze van samenwerking tussen de huisarts en de diabeteseducator uitwerken en testen.

III. Project mijlpalen

Gezondheidssector:

Domus Medica is een actieve partner van het project. Het voorstel voor een vervolgfase is aan het RIZIV voorgelegd (aan de werkgroep van de wetenschappelijke raad voor chronische ziekten).

Technologie:

Na het uitbrengen van het lastenboek en het screenen van de technische leveranciers is Belgacom tot technische projectpartner verkozen.

Financiering:

Het Europese Fonds voor Regionale Ontwikkeling keurt de financieringsaanvraag voor het project goed.

IV. Pilootvoorbereiding

De projectvoorbereiding gebeurt volgens het volgende protocol:

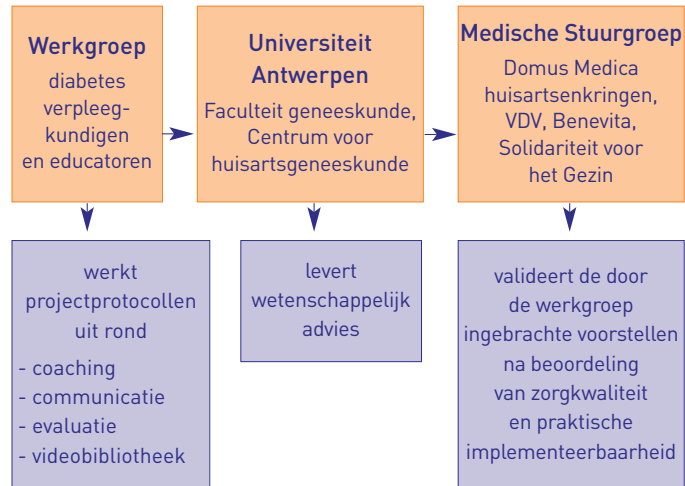

V. Wat verwachten we van de huisarts?

- ✓ Diabetici selecteren op basis van inclusiecriteria. Hiervoor krijgt u van MLOZ/Benevita een lijst met patiënten die een Globaal Medisch Dossier bij u hebben en geregistreerd staan bij één van de Onafhankelijke Ziekenfondsen.
- ✓ Diabetici over het project ZorgTV tijdens de consultatie informeren door middel van een patiëntenfolder.
- ✓ Diabetici de informed consent en de Belgacom overeenkomst laten ondertekenen tijdens dezelfde consultatie.
- ✓ De namen van deelnemende patiënten doorgeven aan de project manager van MLOZ/Benevita.
- ✓ Informatieoverdrachtsformulier aan verpleegkundigen van Solidariteit voor het Gezin op haar aanvraag bezorgen.
- ✓ Feedback verlenen aan de verpleegkundige van Solidariteit voor het Gezin in geval van vragen rond coaching van patiënten.
- ✓ Registratie van de niet belangstellende patiënten bijhouden.
- ✓ Participeren in de projectevaluatie op basis van het evaluatieprotocol.

VI. Inclusiecriteria

✓ Medisch

- patiënten bij wie diabetes gediagnosticeerd werd na september 2008 (nuchtere glycemiewaarde → 126); of patiënten die op orale antidiabetica staan, of die behandeld worden met max. 2 insuline-injecties per dag;
- de patiënt heeft een HbA1c-waarde van 7,5 of meer.

✓ Administratief

- de patiënt is lid van MLOZ (het is aanbevolen om een 'reservelijst' op te stellen van patiënten die geen lid zijn van de onafhankelijke ziekenfondsen, maar wel tot de juiste doelgroep behoren);
- de patiënt doet beroep op thuisverpleging van SVHG of er is nog geen thuisverpleging ingeschakeld;
- de patiënt heeft nog geen educaties gekregen;
- de patiënt heeft voldoende kennis van de Nederlandse taal;
- de patiënt woont thuis (ook service-flat).

✓ Technisch

- de patiënt beschikt over een televisietoestel en een telefoonaansluiting.

De exclusiecriteria zijn:

- de patiënt heeft meer dan 2 insuline-inspuitingen per dag (deze patiënten komen in andere structuren terecht);
- de patiënt heeft zintuiglijke beperkingen (zicht, gehoor, ...);
- de patiënt is palliatief;
- de patiënt heeft cognitieve beperkingen;
- de patiënt verblijft in een ROB/RVT.

¹ Benevita is een onafhankelijke "vereniging zonder winstoogmerk" van de MLOZ-groep en werkt nauw samen met de Landsbond van Onafhankelijke Ziekenfondsen. De hoofdpdracht is het uitvoeren van innovatief onderzoek in het domein van de chronische ziekten en het uitvoeren van pilootprojecten.

² Solidariteit voor het Gezin is een autonome dienst voor thuisgezondheidszorg die thuisverpleging en gezinszorg aanbiedt (www.solidariteit.be).