

OOGHEELKUNDE

# Netvliesfoto

ONDERZOEK

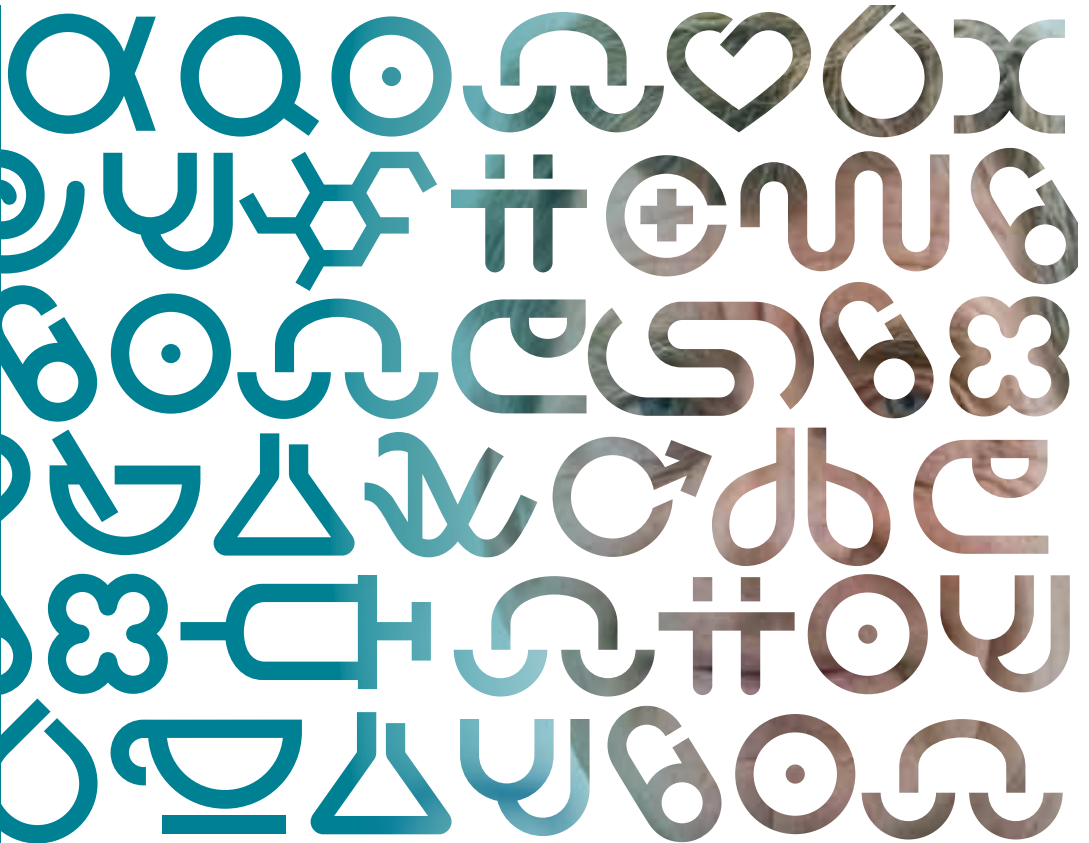

U wordt op [ ] dag [ ] om [ ] uur  
verwacht op de poli/afdeling [ ],  
locatie [ ]

- Als u verhinderd bent, wilt u dit dan tijdig melden en een nieuwe afspraak maken.
- Wij verzoeken u om 10 minuten voor het onderzoek aanwezig te zijn in verband met de administratieve afhandeling.

## Netvliesfoto

Binnenkort wordt er een foto van de vaten in het netvlies van uw oog gemaakt. In deze folder vindt u informatie over de netvliesfoto, de voorbereiding en advies voor en na het onderzoek.

### Begeleiding op de dag van de ingreep

Om te voorkomen dat u op de dag van de behandeling zelfstandig naar het ziekenhuis heen en weer moet reizen is het raadzaam familie of andere begeleiders tijdig te informeren over de betreffende datum. Het is af te raden zelf een auto te besturen en begeleiding op de dag van de behandeling is raadzaam.

eten (geen warme maaltijd). Wanneer u contactlenzen draagt wilt u dan een lenzendoosje meenemen zodat u tijdens het onderzoek hier de lenzen in kan doen.

Een half uur voor het onderzoek worden uw ogen gedruppeld om uw pupillen te verwijden. Hierdoor kunt u tijdelijk niet scherp meer zien. Na enkele uren komt uw normale gezichtsvermogen weer terug.

### Voorbereiding

Wanneer het onderzoek 's morgens plaatsvindt mag u een licht ontbijt (beschuit en een kopje thee) eten. Als het onderzoek 's middags plaatsvindt mag u een lichte lunch

## Onderzoek

Het netvlies is het binnenste vlies van het oog. Door dit vlies lopen zeer dunne bloedvaatjes. Deze vaatjes zorgen ervoor dat het netvlies in goede staat blijft. In een aantal gevallen kunnen deze vaatjes beschadigd worden. Hierdoor kan een bloeding of een verstopping van zo'n vaatje optreden. Het gevolg hiervan is een beschadiging van het netvlies. Bij dit onderzoek worden de vaatjes en de zwakke plekken in het netvlies zichtbaar gemaakt.

Het onderzoek vindt plaats in een onderzoekskamer en wordt door een verpleegkundige uitgevoerd. U neemt plaats voor de camera. Met deze camera worden kleurendia's van het netvlies gemaakt.

Het onderzoek duurt ongeveer 15 minuten.

## Adviezen voor na het onderzoek

Het is belangrijk dat u na het onderzoek de volgende adviezen opvolgt:

- Ga de eerste 24 uur niet in de felle zon zitten, om huidirritaties te voorkomen.
- De gele kleur van de kleurstof wordt door de huid opgenomen. Uw oogwit en huid kunnen geel worden. Ook de kleur van uw urine is geler dan normaal. Om de kleurstof sneller uit uw lichaam te spoelen is het aan te raden om extra te drinken.

## Uitslag

Voor de uitslag van het onderzoek wordt met u een nieuwe afspraak gemaakt.

## Tot slot

Als u na het lezen van deze informatie nog vragen heeft, kunt u terecht bij de polikliniek Oogheelkunde of de Diabetes polikliniek.



### **St Antonius Ziekenhuis**

Telefoon 088 - 320 30 00  
voorlichting@antoniusziekenhuis.nl  
www.antoniusziekenhuis.nl

### **Spoedeisende Hulp**

088 - 320 33 00

### **Oogheelkunde**

088 - 320 22 00

### **Locaties St Antonius Ziekenhuis**

#### **Nieuwegein**

Koekoekslaan 1

#### **Utrecht Oudenrijn**

Van Heuven Goedhartlaan 1

#### **Utrecht Overvecht**

Paranadreef 2

#### **Utrecht Veldhuizen (Kaakchirurgie)**

Van Lawick van Pabstlaan 12  
De Meern

#### **Utrecht Vleuterweide**

Utrechtse Heuvelrug 130-132  
Vleuten

#### **Houten**

Hollandsspoor 5

**Meer weten?**

Ga naar [www.antoniusziekenhuis.nl](http://www.antoniusziekenhuis.nl)

Dit is een uitgave  
van Patiëntenvoorlichting

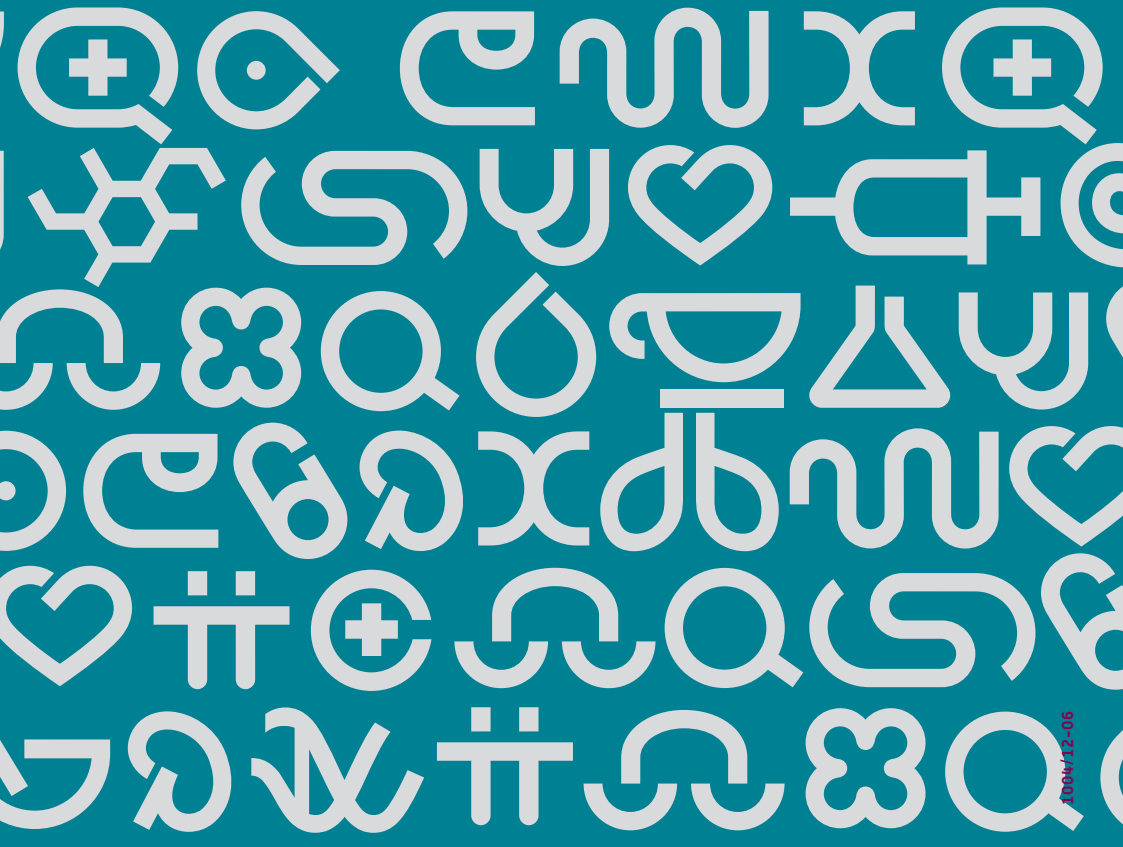

ZIEKENHUIS  
RESEARCH & DEVELOPMENT  
ACADEMIE

**ST ANTONIUS**

Don12-06